

NAMN	Planering och prövning av vindkraft
SKAPAD AV	Nätverket för vindbruk
PUBLICERAD DEN	12-02-2009 12:00:00 AM
BESKRIVNING	Undersökning av vad vindkraftsbolagen anser om planering och prövning av vindkraft

Förväntat antal	327
Påbörjade undersökningar	110
Avslutade	73

1	vilken del av Sverige ligger ert kontor för vindkraftsfrågor?	Antal	Procent
	1. Götaland	75	79,79%
	2. Svealand	12	12,77%
	3. Norrland	7	7,45%
	<b>Totalt</b>	<b>94</b>	<b>100%</b>
	<b>Medelvärde</b>	<b>1,28</b>	

[Visa grafik](#)

2	vilken del av Sverige har/bygger/projekterar ni vindkraft?	Antal	Procent
	1. Götaland	71	67,62%
	2. Svealand	16	15,24%
	3. Norrland	18	17,14%
	<b>Totalt</b>	<b>105</b>	<b>100%</b>
	<b>Medelvärde</b>	<b>1,50</b>	

[Visa grafik](#)

3	Hur många MW installerad vindkraft har ert företag i Sverige idag?	Antal	Procent
	1. Inga vindkraftverk har installerats än	15	16,48%
	2. 1-10 MW	69	75,82%
	3. 11-50 MW	2	2,20%
	4. 51-200 MW	3	3,30%
	5. Mer än 200 MW	2	2,20%
	<b>Totalt</b>	<b>91</b>	<b>100%</b>
	<b>Medelvärde</b>	<b>1,99</b>	

[Visa grafik](#)

4	Finns det något kvantitativt utbyggnadsmål för vindkraften inom företaget?	Antal	Procent
	<a href="#">1. Ja - ange i MWh</a>	45	56,25%
	2. Nej	35	43,75%
	<b>Totalt</b>	<b>80</b>	<b>100%</b>
	<b>Medelvärde</b>	<b>1,44</b>	

[Visa grafik](#)

5	Vilket upplever ni vara det största problemet vid vindkraftsetablering?	Antal	Procent
	1. Svårt att upphandla verk	1	1,20%
	2. Svårt att hitta bra vindläge utan konflikt med andra intressen	5	6,02%
	3. Krånglig prövningsprocess	26	31,33%
	4. Långa handläggningstider hos kommun/länsstyrelse	23	27,71%
	5. Svårt att få acceptans för etableringen hos allmänheten	6	7,23%
	6. Brist på kapacitet i elnäten	9	10,84%
	7. Svårt att få tag i kompetent konsult	1	1,20%
	<a href="#">8. Annat – ange vad</a>	12	14,46%
	<b>Totalt</b>	<b>83</b>	<b>100%</b>
	<b>Medelvärde</b>	<b>4,43</b>	

[Visa grafik](#)

6	Inom vilket område upplever ni att det är svårast att bedöma påverkan från vindkraft?	Antal	Procent
	1. Kulturmiljö	8	10,96%
	2. Landskapsbild	21	28,77%
	3. Naturmiljö	6	8,22%
	4. Fåglar och fladdermöss	4	5,48%
	5. Buller och skuggor	22	30,14%

<a href="#">6. Annat - ange vad</a>	12	16,44%
<b>Totalt</b>	<b>73</b>	<b>100%</b>
<b>Medelvärde</b>	<b>3,64</b>	

[Visa grafik](#)

7	Vilken anser ni vara de främsta uppgifterna för noden "planering och tillståndsfrågor" inom Nätverket för vindbruk? (Ange 1-3 alternativ).	Antal	Procent
	1. Sammanställa och sprida befintligt kunskapsmaterial om vindkraft	36	23,23%
	2. Ordna utbildningar/seminarier inom miljöpåverkan från vindkraft	19	12,26%
	3. Ordna utbildningar/seminarier om prövningsprocessen för vindkraft	19	12,26%
	4. Ordna utbildningar/seminarier om acceptansfrågor för vindkraft	27	17,42%
	5. Skapa ett nätverk för informationsutbyte mellan olika aktörer	17	10,97%
	6. Utjämna skillnaderna mellan och öka kunskapen hos olika län/kommuner	26	16,77%
	<a href="#">7. Annat - ange vad</a>	11	7,10%
	<b>Totalt</b>	<b>155</b>	<b>100%</b>
	<b>Medelvärde</b>	<b>3,59</b>	

[Visa grafik](#)

### I vilken del av Sverige ligger ert kontor för vindkraftsfrågor?

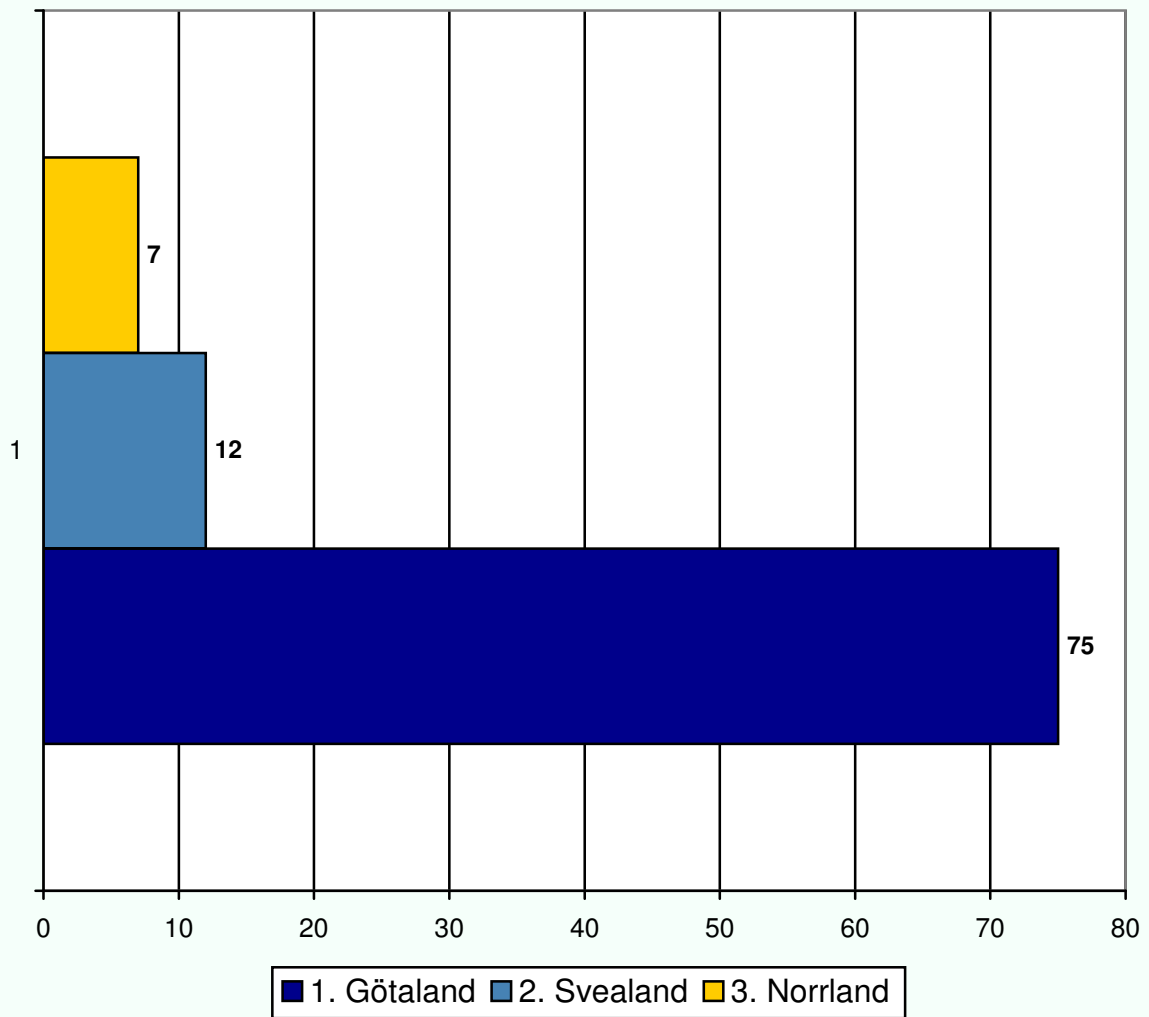

### I vilken del av Sverige har/bygger/projekterar ni vindkraft?

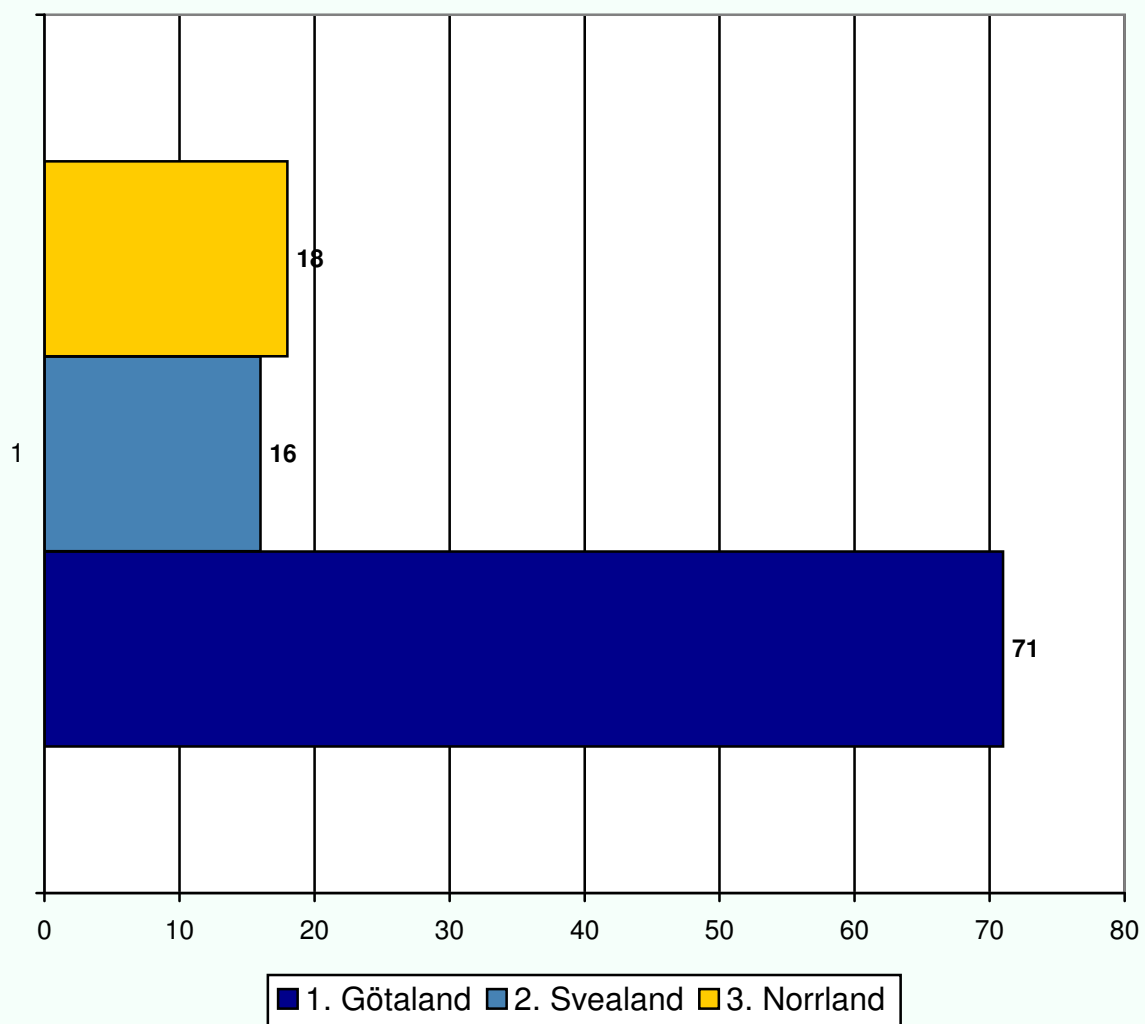

## Hur många MW installerad vindkraft har ert företag i Sverige idag?

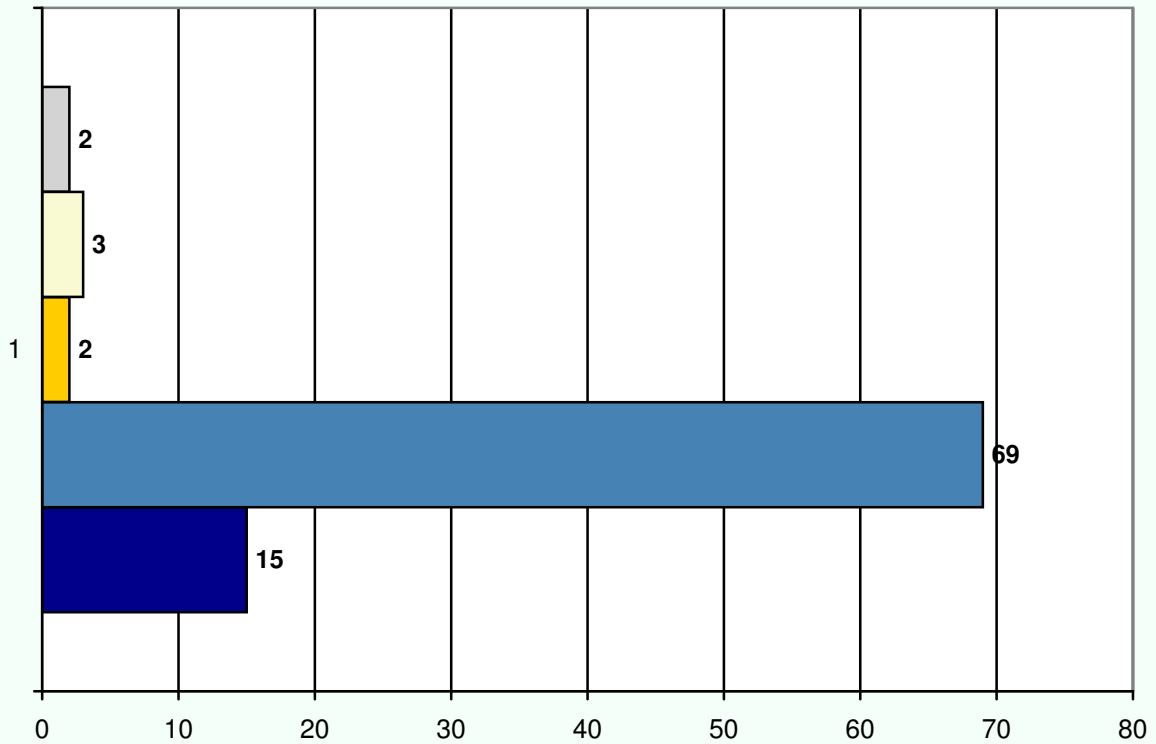

- 1. Inga vindkraftverk har installerats än
- 2. 1-10 MW
- 3. 11-50 MW
- 4. 51-200 MW
- 5. Mer än 200 MW

### Finns det något kvantitativt utbyggnadsmål för vindkraften inom företaget?

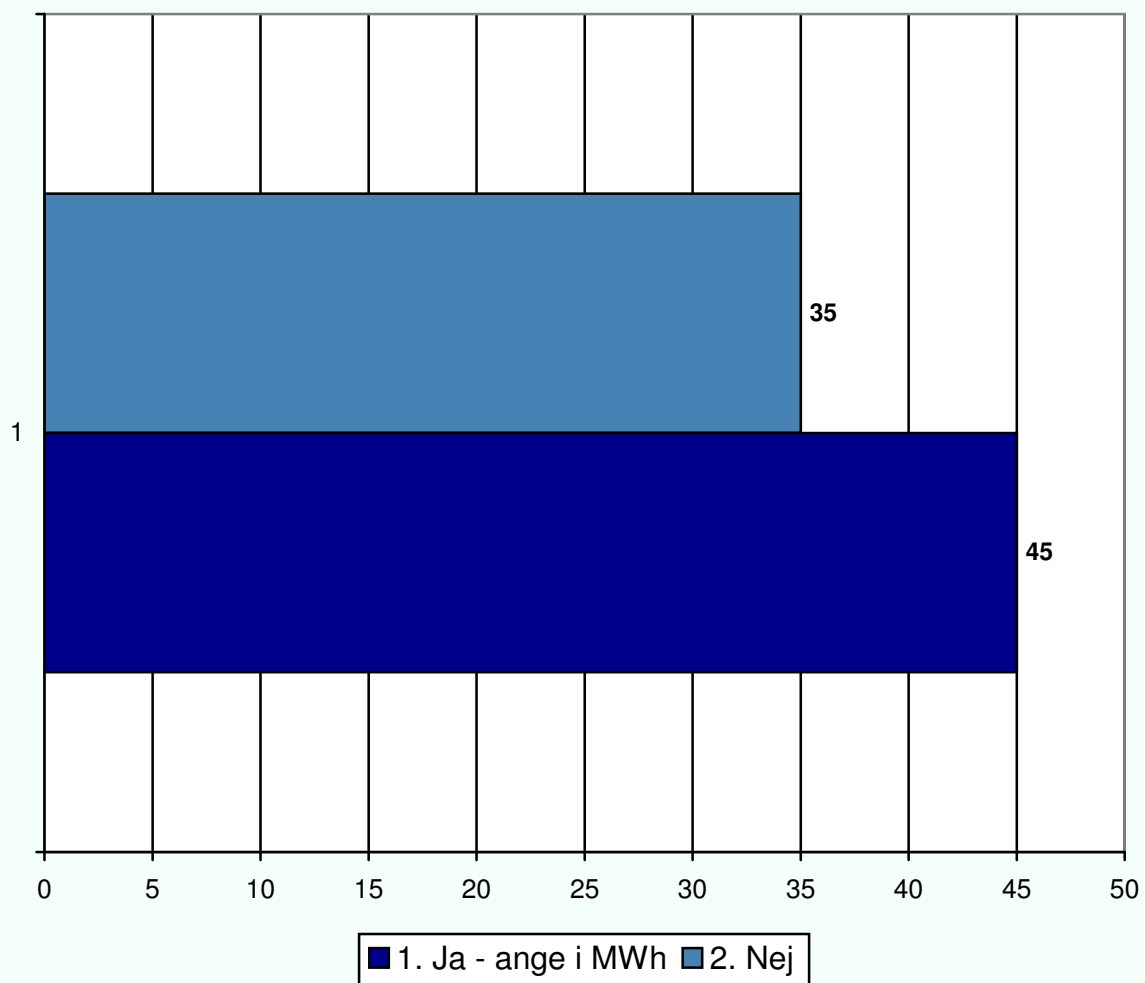

4 Finns det något kvantitativt utbyggnadsmål för vindkraften inom företaget?	
1. Ja - ange i MWh	
150	
150	
150	
0,850	
1,5	
400 MV	
1,16	
100	
10	
2	
3	
50 mw	
520MW	
7,5	
7,5	
6	
180	
18	
5	
5	
1	
4	
600	
100	
8 mwh	
3	
5000	
10	
10	
1000000	
50 MWh	
15	
275000	
30	
6 MW	
5 mwh	
2 MWh	
6	
30	
500 MW	
1000	
0,6	
200	
1400000	
8	
10 MW	
10 MW	
49000000	
85000000	

### Vilket upplever ni vara det största problemet vid vindkraftsetablering?

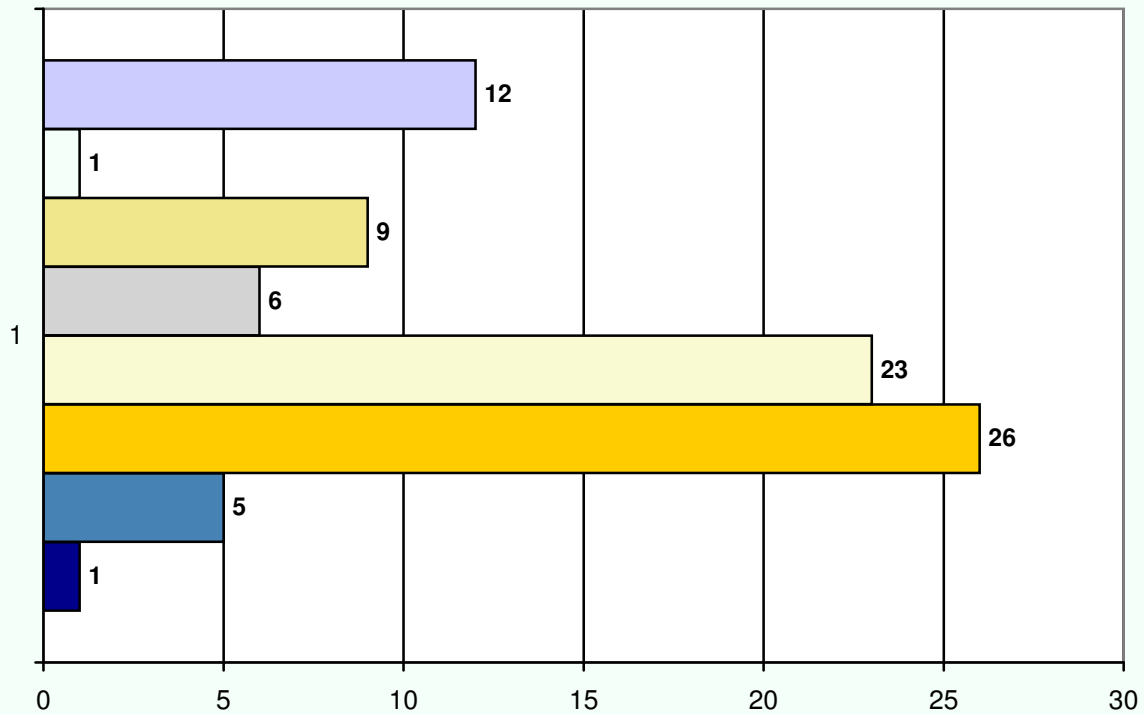

- 8. Annat – ange vad
- 7. Svårt att få tag i kompetent konsult
- 6. Brist på kapacitet i elnäten
- 5. Svårt att få acceptans för etableringen hos allmänheten
- 4. Långa handläggningstider hos kommun/länsstyrelse
- 3. Krånglig prövningsprocess
- 2. Svårt att hitta bra vindläge utan konflikt med andra intressen
- 1. Svårt att upphandla verk

## 5 Vilket upplever ni vara det största problemet vid vindkraftsetablering?

8. Annat – ange vad
försvarsmaktens negativa inställning till vindkraft
Försämrade lönsamhet i vissa projekt pga höga aggregatpriser och skatteverkets regeltolkning gällande vindkooperativ
-
Det går inte att ange ett alternativ
Kabel från Gotland måste <input type="checkbox"/> utökas med en ny kabel
Långsam handläggning hos Nätägare samt onödigt dyra elanslutningar. Ovilja att hitta lösningar, både avseende kostnadseffektivitet och tekniskt.
Luftfartsverkets föråldrade inställning och gamla rättigheter. <input type="checkbox"/> Elföretagens rätt att även kontrollera kablarna från produktion till stamnätet. Det hade varit tillräckligt om koncessionen endast gällt från stamnät till konsument
Vill inte peka ut en enskild faktor som det största problemet. De punkter vi INTE instämmer i är Acceptans hos allmänheten, Brist på kapacitet i näten och tillgång till kompetenta konsulter.
Finansieringsfrågor. Bankerna kräver över 20 % eget kapital vilket omöjliggör många projekt. Staten bör gå in som långivare/riskkapitalist
Tjänstemän i stat, länsstyrelse och kommun som bluffar, ljuger, vilseleder, förhalar och tar sommargästernas parti
Politiskt motstånd
Vindlägen-Tillstånd-Överklaganden-lång handläggningstid; EUR-valutakurs; lång leveranstid av vkv
Komplexiteten, det ena projektet är inte det andra likt
Köper verk i vindkraftparker. <input type="checkbox"/>
Ej problem

**Inom vilket område upplever ni att det är svårast att bedöma påverkan från vindkraft?**

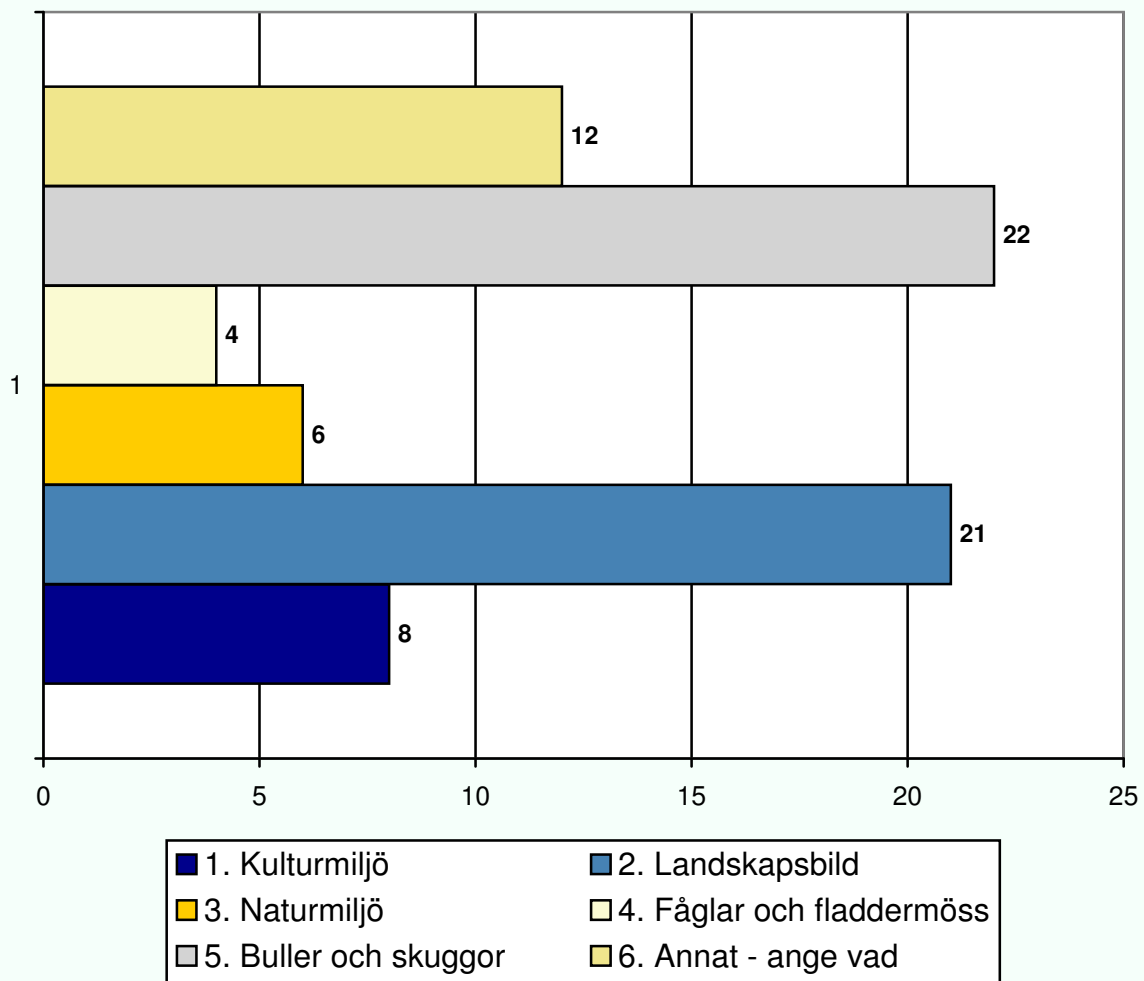

## 6 Inom vilket område upplever ni att det är svårast att bedöma påverkan från vindkraft?

6. Annat - ange vad

Flygplatsutbyggnad

Tekniskt sett är bedömningen enkel. Hur det upplevs är en annan. Ett ensamt stort verk upplevs för ögat mindre än tre mindre på samma plats.

Motstående särintressen

Flera alternativ

Egentligen allt som är en subjektiv tolkning. Alla är olika och därmed anser olika. Därmed, kulturmiljö, landskapsbild, friluftsaspekter helt ovesäntliga. Vänd dig rätt och alla jublar...

Turism och sportstugeägare

Rennäring

Det svåraste är hur människor upplever vindkraftverken när de väl är på plats

Avensjuka från grannarna

1. Militär

2. Fåglar

Allmänhetens inställning; "alla vill till himlen men ingen vill dö" jag menar att alla vill ha el men ingen kan stå ut med att se och höra vkv eftersom de är rädda att fastighetsvärdet sänks. När man byggde ut näringslivet i Indien och det behövdes mer energi var företagen tvugna att själva investera i ny elproduktion och det var så den indiska vindkraftboomen tog fart. Jag anser att det är fel "att gömma undan" vindkraften till områden där inga människor bor...det är betydligt mera pedagogiskt och korrekt att om vi vill använda energi så måste vi också "stå ut med produktionen"

**Vilken anser ni vara de främsta uppgifterna för noden  
”planering och tillståndsfrågor” inom Nätverket för  
vindbruk? (Ange 1-3 alternativ).**

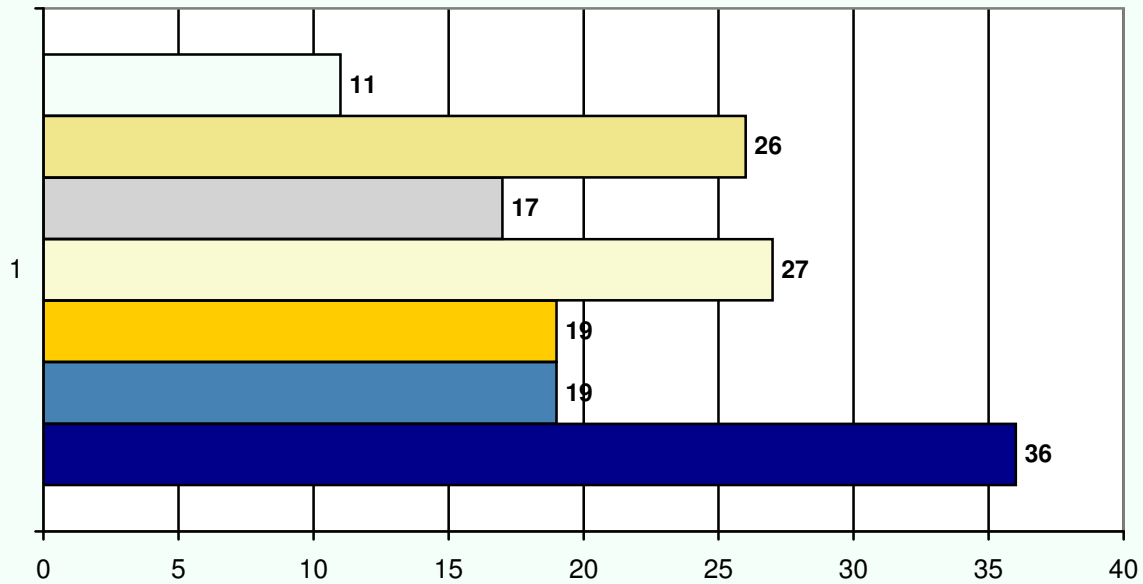

- 7. Annat - ange vad
- 6. Utjämna skillnaderna mellan och öka kunskapen hos olika län/kommuner
- 5. Skapa ett nätverk för informationsutbyte mellan olika aktörer
- 4. Ordna utbildningar/seminarier om acceptansfrågor för vindkraft
- 3. Ordna utbildningar/seminarier om prövningsprocessen för vindkraft
- 2. Ordna utbildningar/seminarier inom miljöpåverkan från vindkraft
- 1. Sammanställa och sprida befintligt kunskapsmaterial om vindkraft

<b>7</b>	<b>Vilken anser ni vara de främsta uppgifterna för noden "planering och tillståndsfrågor" inom Nätverket för vindbruk? (Ange 1-3 alternativ).</b>
	7. Annat - ange vad
	Samordna en relevant tillståndsgivning mellan de olika kommunerna med hänsyn till landskapsbilden och privata intressen. Om ändå fel uppstår är ett felplacerat verk borta efter ca 25 år
	Det har talats länge om förenklingar av planerings- och tillståndsfrågor, men fortfarande är byråkratins kvarnar stora och mal långsamt. Viktigt att driva på att förenklingar verkligen genomförs!
	bistå beslutsfattare vid regelverk om en enklare beslutsprocess.
	Förenkla tillståndsprocessen och göra den mera förutsägbar.
	Påverka att förenkla beslutsprocessen
	Ökad utbildning av hand-läggare på länsstyrelserna gällande vindkraftens samhällsekonomiska nytta, framför allt av handläggare som fungerar som "interna remissinstanser" på länsstyrelsernas naturvårds- och kulturmiljöenheter
	Kan inte ta ställning på befintlig underlag
	Avskeda alla tjänstemän som låter personliga värderingar och tyckande styra sitt arbete
	Kapitalanskaffning
	Ni måste hjälpa till att dels se till att prövning sker enhetligt över landet - i ambitionen att lokalt förankra beslut uppstår det alldeles för många lokala rättstillämpningar och handläggningstolkningar som är helt oacceptabla för rättssäkerheten. Dessutom måste ni hjälpa till att lägga ett lock på bevarandeambitionerna inom kommun och länsstyrelser. Vi upplever dels att kraven på vindkraftprojekt bara ökar över tiden - tvärtemot regeringens ambitioner. Taktiskt försöker vi därför pressa på så snabbt som möjligt då vi befarar att ju längre tiden går desto svårare blir det att få tillstånd. Dessutom är det tydligt att det på många håll inom kommun och länsstyrelse finns en obalans mellan bevarandeintressen och utvecklingsintressen, med en stark tonvikt/övervikt på bevarande. Någon borde ta sig en ordentlig funderare kring om denna balansen mellan utveckling/omställning och bevarande är den som vi vill ha. Det goda får ju inte bli det bästas fiende. <input type="checkbox"/>
	<input type="checkbox"/>
	Gustav Tibblin <input type="checkbox"/>
	<u>Södra Vindkraft AB</u>
	Under den stora danska utbyggnaden av vindkraft så tjänade ALLA pengar på vindkraften dvs inte bara markägaren. Det är viktigt att alla som SER och HÖR verket och som HINDRAS att själva bygga kvv får ta del av inkomsten från arrendet; dvs frågan om hur man skall fördela arrendeinkomsten är ytterligt väsentlig för acceptansen. Mycket av utbyggnaden hittills i Sverige har präglats av allt för stor girighet och för lite "reducera kolet i atmosfären"-tänket"...så tycker jag.